BAJONET
MAXI STRIP
Nr. 163
Fl. 2,95 BF. 48
VRIJWILLIG
NOOIT!
192
pagina's

VRIJWILLIG NOOIT!!

ANDY GRANGER, TERRY SMITH EN ED LINSAY HADDEN ELKAAR ONTMOET TOEN DE OORLOG IN DE PACIFIC WAS UITGEBROKEN....
In de houding!

Goed, op de plaats rust, nietsnutten !

De toekomst ziet er voor ons niet erg rooskleurig uit.
Deze training is moordend !
We moeten er iets op zien te vinden, jongens.

Ik heb drie man nodig om met een vrachtwagen voorraden te halen in Port Grady.
Komt in orde, kapitein.

JULLIE DAAR ! Uitrusting opbergen, klaarmaken voor vertrek.
We kunnen niet rijden.

Jij misschien niet, maar Granger wel. Hij heeft me ook hierheen gebracht.

Het is niet prettig zo ver van huis. Voorraden zijn ons grootste probleem. En nu... op weg !

Begrepen, sergeant.

Die sergeant Colman is een keiharde vent !

Terry, weet je dat het voedsel dat wij moeten halen kapitalen waard is. Ze lijden hier honger.

Ik heb gehoord dat er zelfs overvallen gepleegd zijn....
Wat denk jij van de zwarte markt ?

Het zou een goed zaakje zijn...als we maar durfden...
Waarom eigenlijk niet ? Ed doet vast ook mee.

ENIGE TIJD LATER....
Daar ligt het schip !
Terry, jij maakt bij de kapitein de papieren in orde. Ed, jij houdt toezicht op het laden. Als je ziet dat iemand iets pikt, straf je hem.

Ik heb hier mijn contacten....
Sleep er zoveel uit als je kan en kijk uit !
AUSTR

TERWIJL DE VOORRADEN INGELADEN WERDEN...
Dit is geen grapje, Way-ly. Blikken melk, vlees, groenten... veel voedsel, wel twee ton.

Ik dacht dat er meer in zo'n vrachtwagen ging.
Vijf ton, baby, maar omdat we een ongeluk in scène zetten moet er genoeg voedsel in het wrak zijn om geen achterdocht te wekken.

DE KOOP WERD GESLOTEN.... TWEE TON VOEDSEL TEGEN ACHTHONDERD POND.
We zullen nog veel meer zaken kunnen doen, liefje !
We doen de zaak in mijn oude magazijn af. Schiet op !

Daar komt hij aan !
Hij ziet er tevreden genoeg uit.
In de vrachtwagen..Snel!

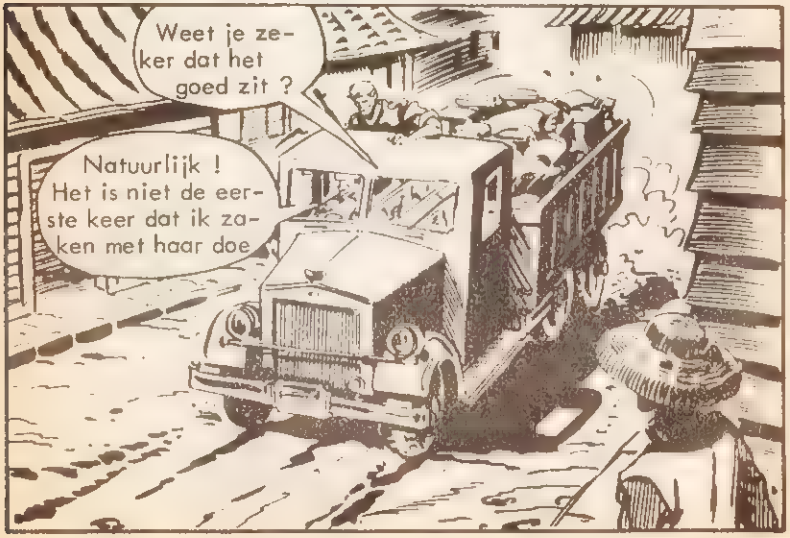
Weet je zeker dat het goed zit ?
Natuurlijk ! Het is niet de eerste keer dat ik zaken met haar doe

OP DAT MOMENT....

Japanse vliegtuigen ! Verdomme ! We moeten snel zijn !

DE BOMMEN GIERDEN OMLAAG

Net op tijd !!!

DE JAPANSE AANVAL BREIDDE ZICH UIT NAAR HET KUSTGEBIED.

De explosies komen dichterbij !

Geef mij het geld maar vast. We moeten hier weg !

PLOTSELING..

ZOEK DEKKING !

PHOE ! Dat was op 't nipper-tje !

EVEN LATER....
Dit loopt alle-maal nog beter dan ik had ver-wacht.

Start de wagen ! We moeten hier weg voor de Jappen ons te pakken krijgen.

Heeft ze je betaald, Andy ? Hoeveel ?
Ze was erg gul.

We hebben de zakken vol met geld. Nu nog de vrije tijd om het op te maken.

Verdomme, Andy, wat doe je nou ?

Laat mij m'n gang maar gaan. Zoek vast dekking !

Ik moet hun aandacht op de wagen zien te vestigen...

Vernietig die batterij !

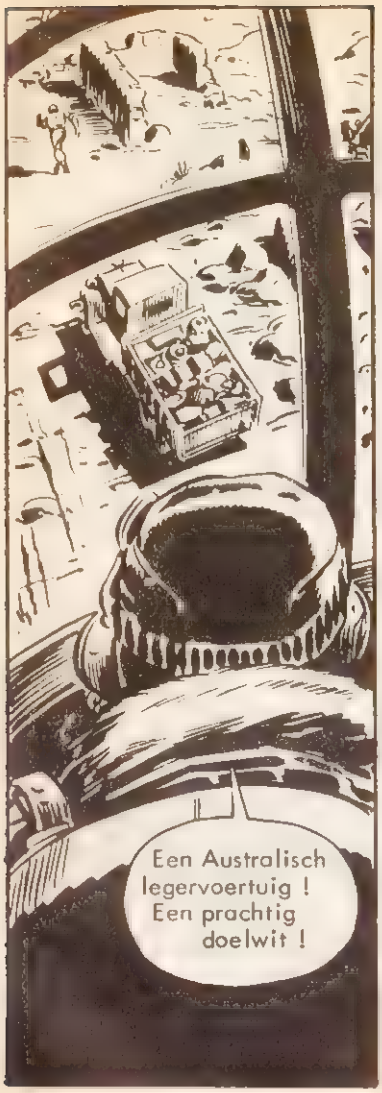
Een Australisch legervoertuig ! Een prachtig doelwit !

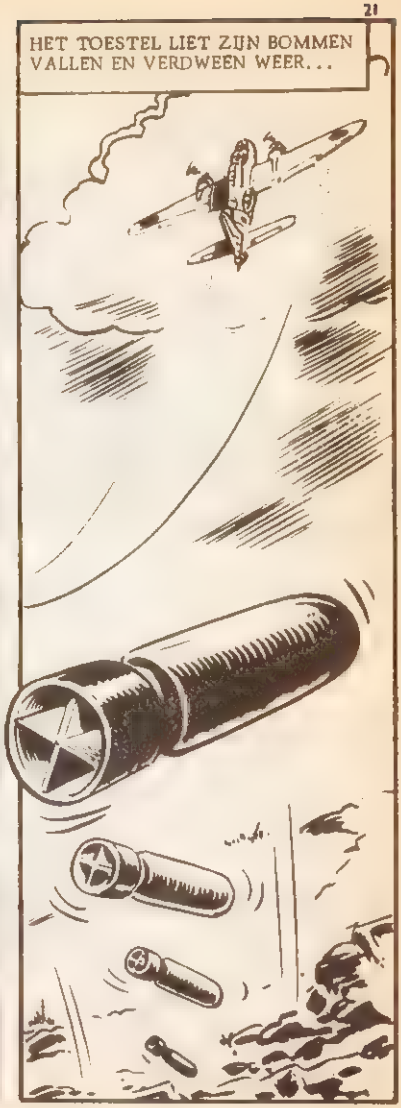
HET TOESTEL LIET ZIJN BOMMEN VALLEN EN VERDWEEN WEER...

EEN VAN DE BOMMEN VIEL OP DE BATTERIJ....

...EEN ANDERE BOM VIEL OP DE VRACHTWAGEN...

Goed gericht, Jap !

Wat gaan we nu doen ?
We blijven op de grond liggen tot ze ons oppikken. De Jappen hebben ons veel werk bespaard.

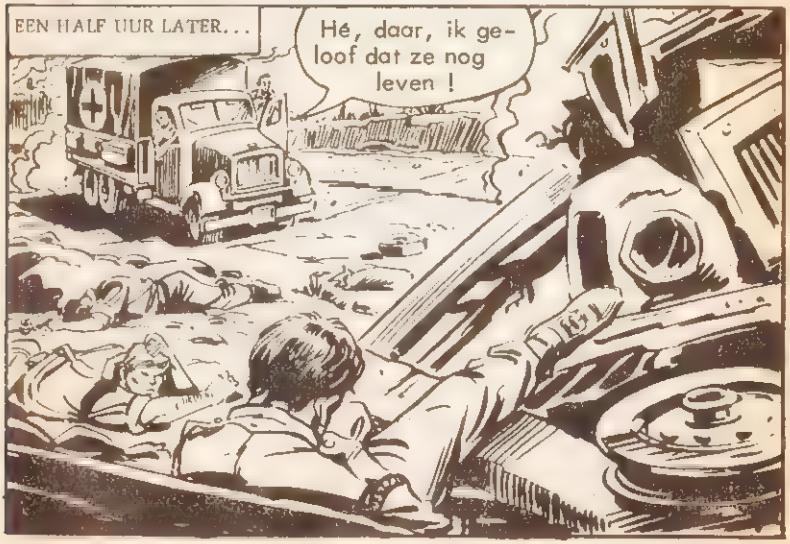
EEN HALF UUR LATER...
Hé, daar, ik geloof dat ze nog leven !

Oh, mijn hoofd ! Alles draait voor mijn ogen ! Die bommen vielen net toen wij weg wilden vluchten.
Jullie hebben alleen maar een shock opgelopen

Deze 'zenuwinzinking' levert ons wel een paar maanden rust op...daar heb ik niets op tegen.
We kunnen nu iedere middag de stad in gaan...
Da's niet gek als je je zakken vol geld hebt...

HUN 'GENEZING' DUURDE VIJF WEKEN EN IN AL DIE TIJD GAVEN ZE HET GELD VAN WAY-LY ALLEMAAL UIT.

TENSLOTTE MOESTEN ZE TERUG NAAR HUN KAMP.
Sergeant Colman !

Ik heb gehoord wat jullie overkomen is. Fijn dat jullie er weer bij zijn....
De vrachtwagen werd vernietigd.
Met alle voorraden !
Erg vervelend, sergeant.

ZE KONDEN ZICH NIET ONTTREKKEN AAN DE TRAINING.

Jou doorboor ik !!

TIJDENS DE STRIJD LEVERDEN ZE HUN BIJDRAGE....

ZE BODEN HUN DIENSTEN NOOIT VRIJWILLIG AAN, MAAR HIELDEN ZICH STRIKT AAN DE ORDERS.
Hoe komen ze erbij om op patrouille te gaan met die Jappen in de buurt !
AUSTRALIA

DE VERVELENDE OF GEVAARLIJKE KARWEITJES PROBEERDEN ZE ALTIJD TE ONTLOPEN.
Maar goed dat die chauffeur dat verhaaltje over het bewaken van het materiaal slikte !

OP EEN GOED MOMENT KREEG HET AUSTRALISCHE REGIMENT OPDRACHT ZICH IN TE SCHEPEN VOOR BIRMA.
AUSTRA
AUSTRA
DE EERSTE DAGEN GING ALLES GOED...

MAAR OP EEN MORGEN....
Dekken vrij-maken voor actie! Vijandelijke vliegtuigen !
HMS
ER ONTBRANDDE EEN FELLE ZEE- EN LUCHTSTRIJD...

Gaan jullie eens mee-helpen, anders boort die kist ons de grond in.
We kunnen niet bij het afweer-geschut komen, sergeant.

Ik zei dat jullie moesten gaan helpen... Doe d..AGH!
Hij vertelt 't niet meer na... Wat doen we nu ?

SERGEANT COLMAN HAD ZIJN LEVEN NIET VOOR NIETS GEGEVEN. ER KWAM EVEN EEN INTERMEZZO IN DE VIJANDELIJKE AANVAL. EVEN TIJD VOOR DE GEWONDEN....

Jammer, die Colman was een fijne vent.

Zouden wij dat afweergeschut moeten bedienen ?

Geen sprake van... we gaan eerst zwemvesten aantrekken, voor 't geval die schuit zinkt.

Laten jullie dat afweergeschut in de steek ?
Oh, nee ! We brengen alleen eerst onze sergeant even naar de ziekenboeg. Dat is veiliger.

JULLIE DAAR ! Bedien het luchtafweergeschut !
Nou, hij heeft de langste tijd erop zitten... denk je niet ?

HET SCHIP WERD GETROFFEN....

Snel, springen en zwemmen wat je kan anders gaan we mee de diepte in.

Dat scheelde maar weinig...
Zou het lang duren voor we opgepikt worden ? Ik hoop 't niet...

OP HET MOMENT DAT DE JAPANSE TOESTELLEN WEGVLOGEN WERDEN DE OVERLEVENDEN AAN BOORD GENOMEN....
Jullie zijn veilig.

EEN WEEK LATER ARRIVEERDE HET REGIMENT IN DOSKAW.
Wat vind je van ons nieuwe gebied ?
Een paradijsje !
Het is te hopen dat er ook mooie meisjes te vinden zijn

Die luitenant is nieuw bij deze compagnie.
Hij heet Rochester..
Hij schijnt 'n geweldige staat van dienst te hebben

DE JAPANSE DRUK IN DAT GEBIED WAS GROOT....

IEDERE SCHERMUTSELING EINDIGDE IN EEN VELDSLAG...

Kruip erheen en schakel dat machinegeweernest uit !
Tot uw orders !
DE DRIE MANNEN VERBORGEN ZICH ECHTER IN HET STRUIKGEWAS EN LACHTEN....
Laat de anderen het vuile werk doen.

EVEN LATER BRACHT EEN HEVIGE AANVAL HET MACHINEGEWEER TOT ZWIJGEN....
AGH !

ZE NAMEN DE STELLING IN...

Er moet in de voorste linies gevochten worden. Wat doen jullie hier?

Orders opvolgen. U zei dat we deze stelling in moesten nemen.

ER KLONK EEN HARTVERSCHEURENDE GIL.

HELP ! Laat me hier niet alleen achter !

Ik moet een vrijwilliger hebben om een gewonde kameraad te redden. Wat ? Niemand ?
Het barst hier van de Jappen, luitenant.

Jij gaat hem nu meteen redden ! Dat is een order !
Ik begrijp het. De Jappen doden me of U brengt me voor de krijgsraad en dan wacht me hetzelfde lot.

Luitenant Rochester schijnt niet te weten dat het alleen op mij en op niemand anders aan-komt. Gelukkig... een gat !

Luitenant, ik heb mijn enkel verstuikt en kan me niet meer bewegen. Wat moet ik doen ?

Verdomde lafaard ! Daar zal je voor boeten !
Maar, luit, wat doet U nu ?
Kom terug, dit is gekken-werk !

Help me, luitenant!
Jij maakt mij niets wijs. Je helpt jezelf maar!

Moed houden, kerel, we zijn er bijna. Ik houd jou wel uit de handen van die Jappen.

EEN MACHINE-GEWEER RATEL-DE....
AGH !
LUITE-NANT!!

TOEN ROCHESTER EVEN LATER ZIJN OGEN OPEN DEED....
U had dat risico niet mogen nemen, luitenant. De gewonde is overleden.
Het was het proberen waard.

Het is altijd goed om voor een kameraad te vechten. Dat is een eer en... AAAHH !
Hij is dood...
AUSTRA

TERWIJL ZE VAN HET FRONT WERDEN TERUGGEBRACHT NAAR DE ACHTERHOEDE, DACHT ANDY GRANGER AAN ZIJN VERLEDEN IN SYDNEY, AUSTRALIE....
Een eer...waarom zei hij dat ? Wat wilde hij hiermee bewijzen ? Vreemd...
AUSTRA

ER WAS JUIST EEN ENORM FINANCIEEL SCHANDAAL AAN HET LICHT GEKOMEN EN VELE BELANGRIJKE MENSEN WAREN ERBIJ BETROKKEN....

Je publiceert dit niet, Granger !

Waarom niet? Het publiek heeft hier recht op !

Doe wat ik zeg... of je krijgt er spijt van....

DE ZWENDELAARS UITTEN DREIGEMENTEN....

Jouw dreigementen raken me niet !

AGH !

MEN PROBEERDE HEM OM TE KOPEN....
U bent de verloofde van Granger ? Kan ik U even spreken ? Het is persoonlijk.

OP EEN AVOND....
We kunnen nog niet trouwen, lieveling.
Andy, kom je straks een borrel drinken ? Ik heb een verrassing voor je, die misschien beslissend is.

Wat heeft dit te betekenen ? Wat doe jij hier ?
Prettig je weer te zien, Granger.
Luister naar hem, Andy...

Vijfduizend pond als je zwijgt en je wordt hoofdredacteur van de krant. Je mag je eigen salaris bepalen.
Is dat niet geweldig ?
Het is smerig ! VERDWIJN !

Je bent een idiote idealist, Granger. Dit komt je duur te staan. Je eindigt in de goot !
Ik kan dit niet voor mijn eer en geweten verantwoorden.

HET DREIGEMENT WERD UITGE-
VOERD. ANDY GRANGER WERD
ONTSLAGEN BIJ ZIJN KRANT EN
NIEMAND DURFDE HEM DAARNA
NOG IN DIENST TE NEMEN.

EN ALSOF DAT NOG NIET GENOEG WAS...
Als jouw eerlijkheid zo belangrijk voor je is, trouw daar dan maar mee. Ik trouw niet met zo'n idioot !
NIEMAND STAK EEN HAND UIT OM HEM TE HELPEN...EN TEN SLOTTE VERANDERDE ZIJN KIJK OP DE MENSEN EN HET LEVEN....
Van nu af aan wordt het 'ik en niemand anders'.
Rochester had echter een vrouw en kinderen. Hij was in het burgerleven ingenieur en zijn toekomst was zeker. Toch zette hij alles op het spel voor een gewonde.

TERUG IN HET KAMP LEVERDE ANDY DE PAPIEREN VAN LUITENANT ROCHESTER IN.

Wat is er met Andy aan de hand ?

Hij is veranderd.

ANDY WAS ZICHZELF WEER....

Tenslotte was ik vroeger ook een vent en als een man zijn plicht doet heeft het leven weer zin.

EEN WEEK LATER LANCEERDEN DE JAPPEN EEN ENORM OFFENSIEF BIJ DOSKAW. NIETS LEEK HEN TEGEN TE KUNNEN HOUDEN.

BANZAI !

ANDY'S COMPAGNIE MOEST ACHTERBLIJVEN OM DE AFTOCHT TE DEKKEN.

Deze keer komen we er niet onderuit.

Verdomde pech !

STRALIE

Deze keer moeten we meedoen, tenzij...
Zeg 't maar. Tenzij we deserteren bedoel je.
We zijn alle drie schurken !

Het zal niet meevallen om weg te komen.
We moeten wachten tot het donker is. Als de Jappen eerder aanvallen hebben we geen kans.

Luister !
Attentie, mannen ! Om het maximale verzet van het kamp te verkrijgen moeten drie man zich op de zuid-helling installeren. Wie ?

Wij zijn uw man, kapitein.
I-d-i-o-o-t !

EVEN LATER GINGEN ZE OP WEG NAAR DE GEVAARLIJKE POSITIE, NAGESTAARD DOOR DE REST VAN HET REGIMENT.

52

We zullen jullie moed nooit vergeten.

Dank U, kapitein, en succes !

Wat bezielt jou, verdomme ?

Als je zo graag dood wilt, ga dan alleen !

Rustig, jongens, hebben jullie geen vertrouwen in ouwe Andy ?

Op deze manier konden we het kamp verlaten zonder achterdocht te wekken. Straks duiken we de jungle in en niemand zal ons volgen !

Andy... je bent een genie !

Geweldig!

Wat hadden jullie dan van me gedacht ?

We laten de jeep hier, dan kunnen ze hem vanuit het kamp zien. De mortier en de machinegeweren plaatsen we tussen de rotsen voor het geval ze ons in de gaten houden.

Jij denkt ook aan alles !

EEN HALF UUR LATER...

Klaar..?

Ja, we kunnen gaan.

Dacht je dat ?

Een verrassing, jongens, we blijven HIER !
Ben je gek geworden ?
Andy, doe dat geweer weg ! Toe dan !

Laten we 'm smeren, Andy, we mogen deze kans niet verprutsen.
We gaan er het beste van maken. We zullen de Jappen eens laten zien dat we moed hebben !

Toe nou...en ons eigen leven dan ?
AUSTRA
Denk liever aan onze kameraden !

Die sterven toch, Andy... We moeten ons zelf redden
Daar heb ik tabak van. Een beetje eer zal ons geen kwaad doen.
AUS

DE UREN VERSTREKEN

JAPPEN !
Daar ko-
men ze !

De keus is aan jullie. Vluchten of samen met mij vechten....

Vluchten ? Terwijl we omsingeld zijn ?

Ze zouden ons neerknallen. We moeten wel vechten.

ZE NAMEN HUN POSITIES IN....

Jullie zorgen voor de machinegeweren. Ik neem de mortier

DE STRIJD ONT-
BRANDDE....

We kunnen niet optrekken voor de helling veroverd is...

DE JAPPEN ONDERNAMEN EEN ZELFMOORD-AANVAL....

BANZAI !

AGHH ! AHH...

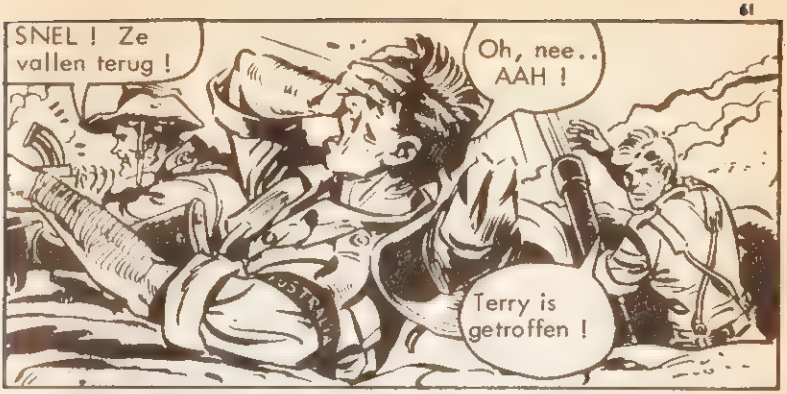
SNEL ! Ze vallen terug !
Oh, nee.. AAH !
Terry is getroffen !

DE ONGELUKE STRIJD DUURDE VIJF UUR....

TOEN...
AGGH !
Nu ben ik alleen over !

Dit moest het einde zijn....'Ik en niemand anders'...
AUSTRAL

ANDY SLOEG AANVALLEN AF....
OUGH !

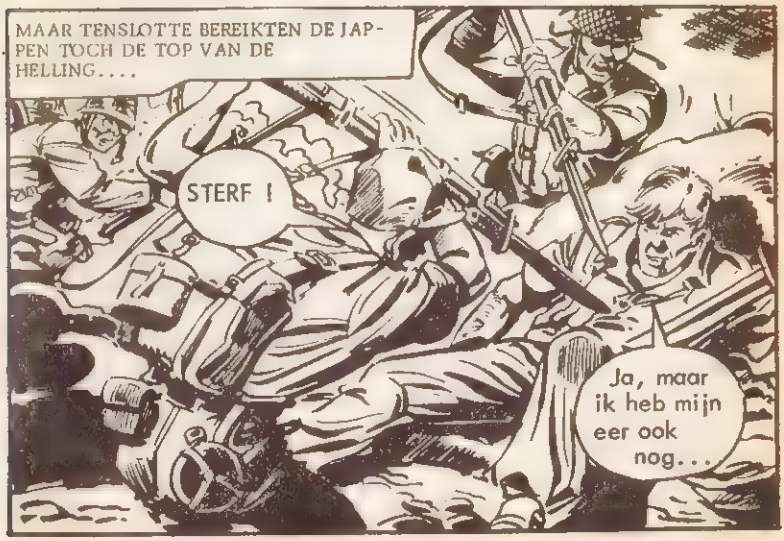
MAAR TENSLOTTE BEREIKTEN DE JAPPEN TOCH DE TOP VAN DE HELLING....
STERF !
Ja, maar ik heb mijn eer ook nog...

DE TEGENSTAND VAN DE MANNEN OP DE HELLING WAS NIET VERGEEFS GEWEEST....DE COMPAGNIE SLAAGDE ERIN DE JAPPEN UIT HET KAMP TE HOUDEN.

TERUG !

HET REGIMENT LANCEERDE EEN TEGEN-AANVAL EN HEROVERDE HET GEBIED.

Zo gaat het goed. RENNEN, gele apen !

Gefeliciteerd, kapitein. Uw mannen hebben goed werk gedaan
Dank U, kolonel...maar de echte helden zijn daar...op die helling !

Ze zullen bijgeschreven worden in de analen van de geschiedenis van 't regiment.

ANDY GRANGER, TERRY SMITH EN ED LINSAY WERDEN MET MILITAIRE EER BEGRAVEN. DAT HADDEN ZE VERDIEND NA HUN GEWELDIGE OPOFFERING.....

ZE WAREN VIJANDEN

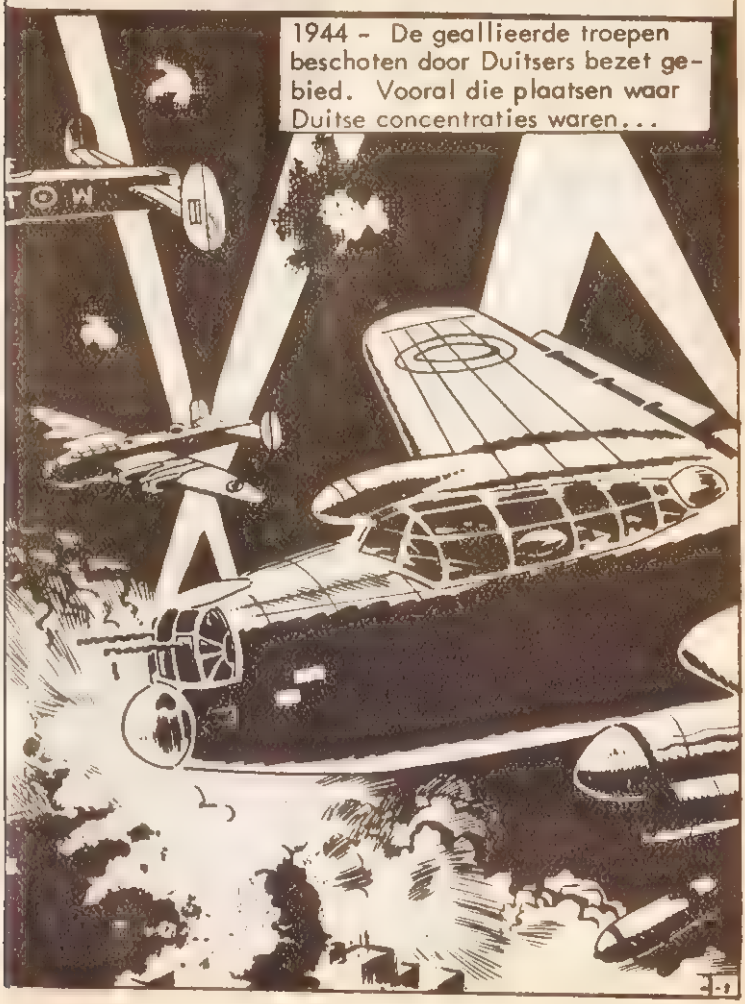

Vanuit de cockpit van zijn vliegtuig keek groepskapitein Nick Wells onbewogen toe hoe de bommen de aarde onder hem verscheurden....

Dat is hun verdiende loon !

Terug naar huis, jongens ! Opdracht uitgevoerd !

Toen gaf hij het bevel terug te keren naar de basis...

Terwijl de grote vliegtuigen op de landingsbaan neerstreken verheugde de bemanning zich reeds op een welverdiende rust.

Er wachtte hen echter een teleurstelling....

De commandant wil U spreken !

Nick liep meteen door naar het kantoor van de commandant.

Heeft U me laten roepen ?

Ha, Wells ! Wat ben jij toch een vreemde vent !

Waarom zegt U dat, commandant ?
Ik weet 't niet...je schijnt nooit moe te zijn zoals de anderen. Je maakt je nergens zorgen over.

Wat zou het voor zin hebben, de oorlog moet toch uitgevochten worden !
Je hebt natuurlijk gelijk, Wells. Weet je overigens al dat er binnenkort een invasie plaats zal vinden ?

Ja, maar waar en wanneer gaat dat gebeuren ?
Dat weet ik niet, maar binnenkort ! De oorlog loopt nu op z'n eind !

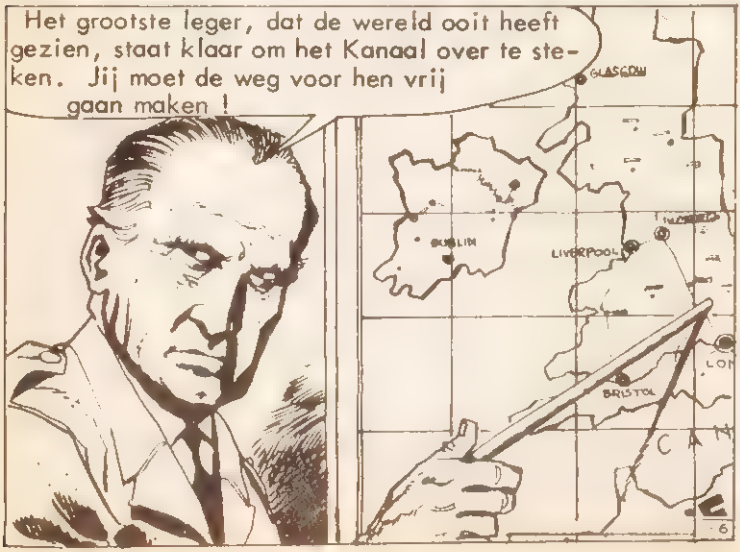
Het grootste leger, dat de wereld ooit heeft gezien, staat klaar om het Kanaal over te steken. Jij moet de weg voor hen vrij gaan maken !
GLASGOW
DUBLIN
LIVERPOOL
BRISTOL

Hoe moet dat precies gebeuren, commandant?

Let eens goed op dit knelpunt, Wells ! Dit is de belangrijkste schakel voor de bevoorrading van het front !

Wells ging zijn mannen op de hoogte brengen....

Het spijt me, jongens, maar morgen moeten we weer op karwei...er is niets aan te doen !

Die nacht werden de zware bommen ingeladen....

De commandant zelf regelde het opstijgen...

Iedereen klaar om op te stijgen, jongens ? Succes !

De lucht trilde van het machtige geluid van de vliegtuigmotoren...

De commandant gaf nog een laatste instructie....

Die koers aanhouden op tweeduizend voet en het kan niet missen !

Toen ze het Kanaal overgevlogen waren, werden ze beschoten door Duitse kustbatterijen....

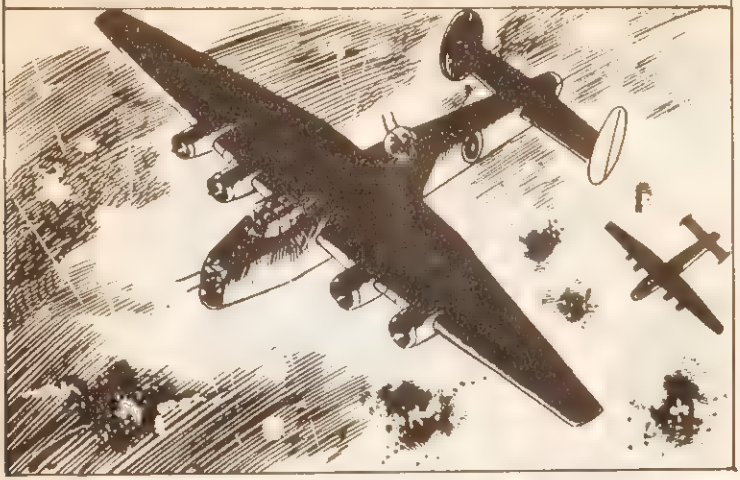

Zware wolkenformaties maakten het de Duitsers echter moeilijk....

Hij had gelijk ! Er bleef van de bevoorradingsroute slechts een hoop verwrongen staal over....

Dat was goed werk, jongens ! Nu op naar ons tweede doelwit !

Vijandelijke vliegtuigen in zicht !

De Duitse gevechtsvliegtuigen kwamen snel en onherroepelijk op hen af...

Het bommenwerpersquadron zond zijn dodelijk boodschap op hen af....

Probeer dat eens, kleine Duitse vogel !

Laat 'm niet dichterbij komen !

Een Duits vliegtuig had het reeds moeten ontgelden...de strijd verliep in het voordeel van de Engelsen..

Dat is er al weer één minder !

Fritz Zoorn moest zijn vliegtuig verlaten, ergens blij niet meer aan de strijd deel te hoeven nemen...

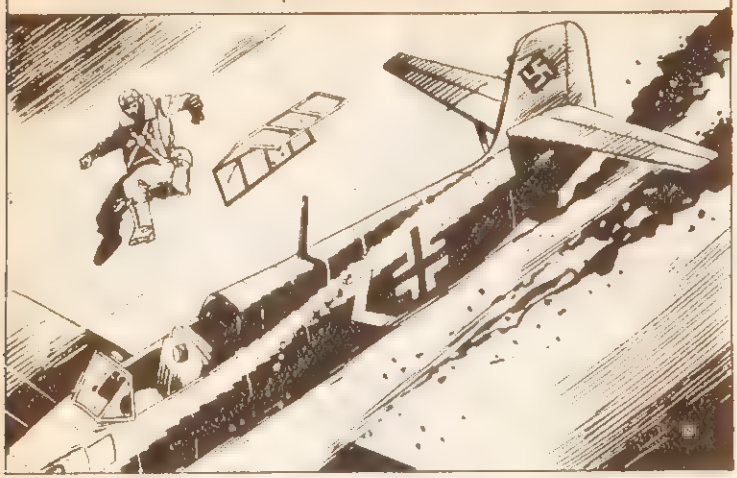

Maar plotseling was het met het geluk van Nick gedaan....

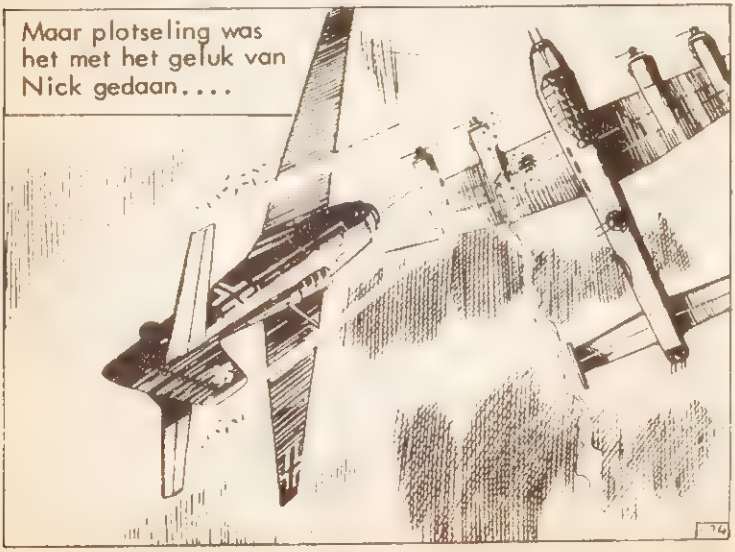

Zijn motoren vlogen in brand....

Springen, voordat deze kist uit elkaar spat !

Nick hield zijn kist in balans, terwijl zijn bemanning eruit sprong....

Nu is het mijn beurt !

Met een zucht van verlichting zag hij zijn parachute opengaan.

Maar toen begon het verstoppertje spelen pas goed.

Zoek het gebied zorgvuldig af. Die piloten moeten gevonden worden !

Met een enorme klap kwam de kist op de grond neer...

Nick werd door die klap tegen de grond geslagen..

Hij verborg zijn parachute en zette 't op een lopen...

Hij ontdekte de verlaten boerderij al vanuit de verte...

Hij was intussen wel moe geworden.

Die hooischuur is een mooie schuil-plaats !

Eerst onderwierp hij de schuur aan een nauwgezette inspectie...

Plotseling hoorde hij voetstappen....
Daar komt iemand !

Toen zag hij de Duitser....
Dat moet de Duitser zijn die wij neer-schoten.
Wie is daar ?
20

Toen hij snel weg wilde duiken schopte hij een emmer om...
Verdomme !

Fritz stormde de schuur binnen, zijn pistool in de aanslag....
Kom tevoorschijn of ik schiet !

Maar Nick was net even sneller dan hij...
Hij liep naar de Duitser toe en sleepte hem een hoek in....
Op dat moment hield een vrachtwagen stil....
Zouden ze het schieten gehoord hebben ?
22

De Duitser had zijn bemanning al verzameld.

We gaan daar binnen eens rondkijken !

Nick besefte dat de tijd begon te dringen....

Ze weten vast dat de piloot nog steeds vermist wordt !

De rest van zijn bemanning had geen enkele kans om te ontsnappen.

Nick wist niet wat hij doen moest...

Het is zinloos om met mijn pistool te gaan vechten tegen hun tommy-guns !

Toen kwam er nog een probleem bij...

Verrek ! Hij leeft nog !

Je schiet meteen als je hem ziet !

Maar voor Nick was de redding nabij...
Zoek dekking ! Vijandelijke vliegtuigen vallen aan !
Ze wisten niet dat D-Day was begonnen....
We moeten maken dat we weg-komen ! Snel !

In stilte dankte Nick zijn landgenoten....

Ooh... help me toch !

Nicks eerste gedachte was hem dood te schieten en dan zo snel mogelijk te vertrekken....

Het is te gevaarlijk om hem in leven te laten. Hij zou kunnen gaan praten.

Toen viel de Duitser slap neer....

Ik kan 't niet... die man heeft hulp nodig !

Voor het eerst in die hele oorlogstijd voelde hij wat menselijkheid was...

Ik moet hem helpen !

Drie jaar vocht hij nu al tegen deze vijand, maar het was nu de eerste keer dat hij oog in oog met hem stond.

Van zijn hemd scheurde hij lange repen, die als verband dienst moesten doen....

Ik wil zijn dood niet op mijn geweten hebben....

Maar hoe kom ik aan een dokter ?

Op dat moment hoorde Nick opnieuw voetstappen....
Wie kan dat nu weer zijn ?

Een donkere gestalte, geweer in de aanslag, versperde de doorgang.

Wie U ook mag zijn, ik heb uw hulp nodig !

Nick was stomverbaasd toen hij zag dat het een meisje was....
Een Engelse piloot ! Wat doet U hier ?
Deze man... moet geholpen worden !
32

Maar dat is een Duitser !
Dat maakt toch geen verschil ? Hij is toch ook een mens ?!

Bent U een partizane ?
Ja ! Die man is zwaar gewond ! Goed, ik zal U helpen !
33

Weet U dat de geallieerden geland zijn ? U moet echter door de Duitse linies om ze te bereiken.

Toen ze op weg gingen, begon het net te regenen...

Ik zal U naar ons hoofdkwartier brengen, maar het is een hele tippel.

Maar Nick had het er graag voor over als hij daarmee het leven van de Duitser redde....

Het zal niet gemakkelijk zijn de anderen over te halen die man te helpen !

Nick had het gevoel dat Fritz iedere kilometer zwaarder werd....

Ik moet het doen ! Ik mag het niet opgeven !

Daar is het dorp al !
Ik heb je nog niet gevraagd wat je bij die boerderij deed !

Ik zag uw vliegtuig omlaag komen en ik hoopte nog voor de Duitsers iemand te vinden. Ik heet Colette. Laten we nu eerst maar eens naar de anderen gaan !

Ze haastte zich het kleine boerenhuis binnen....

Heb je iemand gevonden, Colette?

Ja...en we hebben een dokter nodig !

Is die Engelsman gewond ?
Er zijn twee mannen. Een van hen is gewond. Ik ga nu een dokter halen !

Waarom komen ze niet binnen ?
Omdat die ene, de gewonde, een Duitser is !

WAT ?! EEN DUITSER ? En ga je hem helpen ?

Toen kwam net de dokter aan....

Wat is hier aan de hand ?

JE BENT GEK, COLETTE !

Toen Nick het huis binnenkwam zag hij de vijandelijke blik in de ogen van de man...
Toen brak het geweld los.
Maak dat Duitse zwijn koud !
40

Maar Colette sprong tussen hen in....

Houd op ! Die man heeft net zo goed recht op 'n goede behandeling.

Maar het is een vuile mof !

Ik zal zorgen dat hij weer beter wordt en niemand zal me dat beletten !

Goed, dokter, maak hem maar weer beter. We raken hem niet aan voor hij genezen is.

Er ging een week voorbij....
Hij is bijna beter, maar wat doen we nu ?
Om te beginnen moeten we hier niemand iets over vertellen.

Dat ben ik met je eens, dat is veel beter.
Slaap maar, vriend ! Zolang ik er ben gebeurt je niets !

Maar op een gegeven moment, terwijl Nick en Colette eens rond gingen kijken, werd Fritz alleen gelaten...

Plotseling blies Fritz de kaars uit....

Langzaam, heel langzaam ging de deur naar zijn kamer open....

Gedreven door zijn instinct liep Fritz bij zijn bed vandaan.

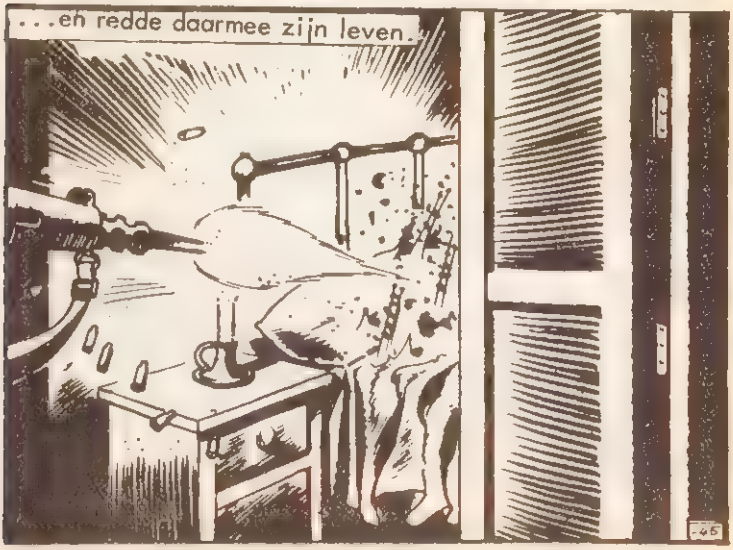
...en redde daarmee zijn leven.

De anderen hadden de schoten gehoord....

Waarom wordt daar geschoten ?

Laten we gaan kijken wat daar aan de hand is.

Iemand heeft die mof proberen te doden !

Mijn God !

Wie kan dat zijn geweest ?

Ze hadden Fritz met zijn rug tegen de muur gezet...

Wat is hier aan de hand ?

Ik schaam me voor jullie Jullie gedragen je als beesten !

Wie heeft op hem geschoten ?

We hadden hem meteen moeten doden !

PIERRE ! Hoe kan je dat zeggen ?

Op dat moment...

Moffen ! Ze komen deze kant op !

Ze renden de kamer uit...
Haal je wapens ! We zullen onze huid duur verkopen !

Ze namen hun positie in...

Ieder raam werd onder schot gehouden...
Wacht tot zij geschoten hebben, ze zijn misschien op de vlucht voor de geallieerden en kijken niet naar ons.

Waar is Fritz ?
Ik weet 't niet, maar we moeten hem gaan zoeken !
50

Die Duitser heeft de benen genomen....hebben jullie nu je zin ?

Zie je nu wat jouw edelmoedigheid ons opgeleverd heeft, Engelsman ? Het kost ons ons leven !
51

Toen de Duitse trucks het dorp binnen denderden, leek dat dorp verlaten....

Ik heb hier schoten gehoord, wees dus voorzichtig, misschien zijn er partizanen !

Toen, in een zijweg...

Hé ! Ik zag die partisaan weglopen !

Waar kom jij vandaan ?
Ik ben Fritz Zoorn van de Luftwaffe...die schoten waren op mij gericht...

Waar zijn ze heengegaan ?
Toen ze U hoorden komen zijn ze gevlucht !

In het huis wachtten de partizanen met ingehouden adem.....hoe zou dit aflopen ?

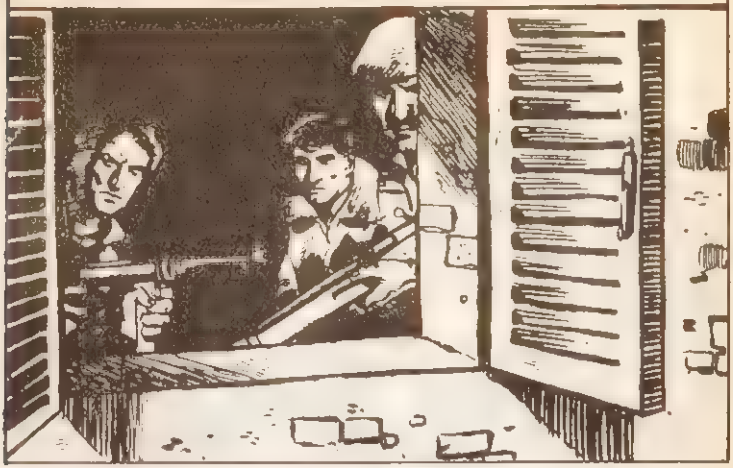

Ik heb hem onder schot...als hij ons bedriegt, gaat hij er het eerste aan !

Maar Fritz bedroog hen niet....
Ze zijn het bos ingevlucht...ten oosten van het dorp !

De partizanen haalden opgelucht adem....

DE TRUCKS IN ! We zullen die Franse ratten mores leren !

Intussen naderden de Amerikaanse troepen het dorp....

Ik had nooit gedacht dat hij zo fideel kon zijn.

Jij was het zeker die hem wilde doden, nietwaar ?

Ik was zo stom om me mee te laten slepen door blinde haat !

We mogen onze menselijke waarden nooit verliezen, vooral niet in oorlogstijd !

Die nacht leek de rust over het kleine dorp te zijn neergedaald....

Nick en Colette gingen buiten een luchtje scheppen...

Kom je terug als de oorlog afgelopen is ?

Ja, Colette ! Ik heb nu het gevoel dat ik hier thuis hoor !

Ik zal nooit vergeten wat Fritz voor ons deed. Het was een goede les !
Ja, maar toch was jij het die hem liet zien wat menselijkheid was toen je hem helemaal hierheen droeg !

Plotseling viel Colettes blik op...
Een briefje, Nick, daar aan die boom !

Het is een briefje van Fritz !

Wat staat er op ?
Hij was een fijne vent !

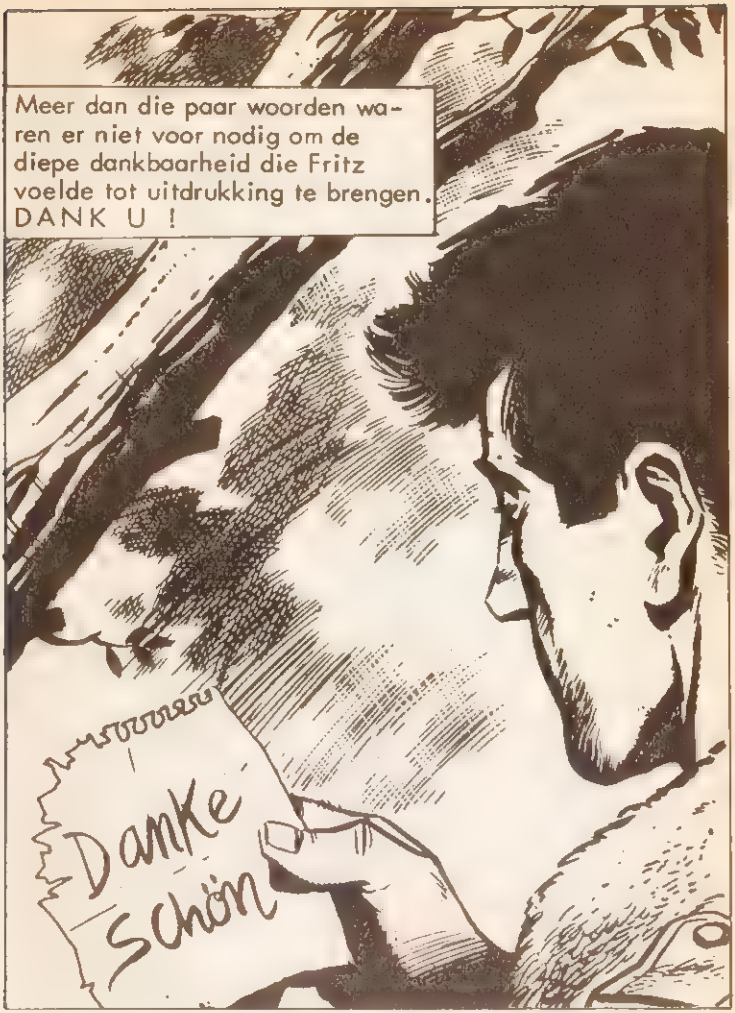
Meer dan die paar woorden waren er niet voor nodig om de diepe dankbaarheid die Fritz voelde tot uitdrukking te brengen.
DANK U !
Danke schön

Wat mooi, Mevr. Jansen-en u heeft
ze zelf gebreid!

strijd in de pagoda

DE GEHEIMZINNIGE PAGODA.

KORPORAAL TOM HOGAN STOND STIL AAN HET EIND VAN HET PAD DAT DOOR DE WOESTIJN LEIDDE.....

KIJK EENS ! DAAR IN DE VERTE STAAT EEN OUDE PAGODA...

DE MANNEN WAREN GOED GETRAIND VOOR HUN GEVECHT TEGEN DE JAPANNERS.....

MISSCHIEN ZITTEN ER NOG JAPPEN. WE GAAN SAMEN NAAR BINNEN !

IN ORDE.

LUITENANT ROLES HAD DE LEIDING.....

SERGEANT HOPKINS NOCH LUITENANT ROLES VERWACHTTEN JAPANNERS IN HET GEBIED, MAAR VOORAL NU WAS VOORZICHTIGHEID GEBODEN.

HET LIJKT VERLATEN, LUITENANT.

WAARSCHIJNLIJK HEB JE GELIJK, MAAR JE KUNT NOOIT WETEN !

MET HUN GEWEREN IN DE AANSLAG, KWAMEN DE SOLDATEN NAAR VOREN.....

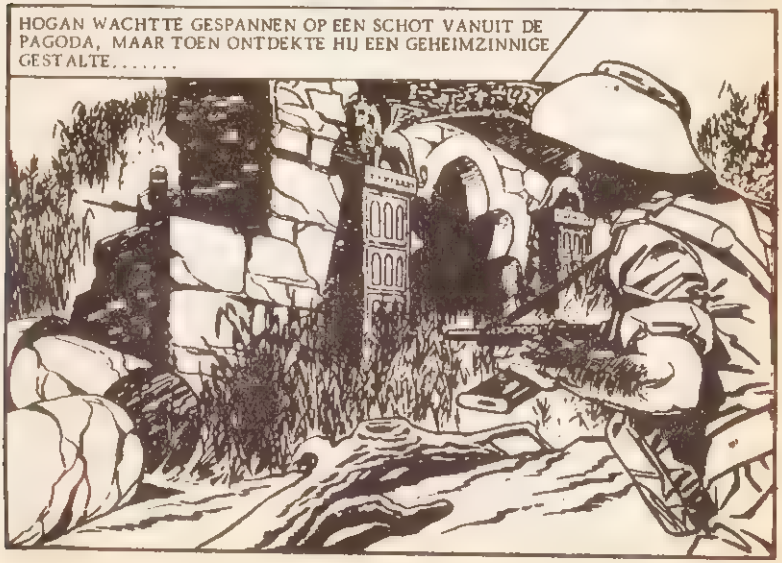
HOGAN WACHTTE GESPANNEN OP EEN SCHOT VANUIT DE PAGODA, MAAR TOEN ONTDEKTE HIJ EEN GEHEIMZINNIGE GESTALTE.....

HIJ REAGEERDE DIRECT...

'N JAP ! ! IK HEB HEM !

DE JAPANSE SOLDAAT VIEL NAAR BENEDEN.....

ZIE JE ER NOG MEER ?

NEE, LUITENANT, MAAR ER WAS IETS VREEMDS AAN DEZE MAN...

LUITENANT ROLES EN SERGEANT HOPKINS STAARDEN NAAR HET DODE LICHAAM OP DE GROND.....
JE HEBT GELIJK. DEZE JAP WAS AL DOOD VOORDAT HOGAN HEM NEER SCHOOT
ZOUDEN ER NOG MEER ZIJN?
BIJ HET PORTAAL AANGEKOMEN, VONDEN ZE DAAR NOG EEN AANTAL LIJKEN....

IN DE PAGODA WAS HET DOODSTIL, DE SPANNING STEEG.....

ALS ER NOG 'N JAP WAS, HAD HIJ WEL GESCHOTEN

DAT DENK IK OOK. IK KRIJG HIER DE KRIEBELS !

MET KLOPPEND HART, OP ALLES VOORBEREID, BEKLOMMEN DE MANNEN DE TRAP. ZE WAREN SCHIETKLAAR.....

NOG MEER JAPANNERS !

IEMAND IS ONS HIER VOOR GEWEEST.

HIER WAS, NOG NIET ZO LANG GELEDEN, EEN HEVIGE STRIJD GESTREDEN.....

ER IS NIEMAND BINNEN, LUITENANT, ALLES LIJKT LANG GELEDEN VERLATEN.

TOCH MOET HIER IEMAND GE-WEEST ZIJN.

HET MYSTERIE GROEIDE, ER MOEST HIER HARD GEVOCHTEN ZIJN..... PLOTSELING HOORDE TOM GELUID, DAT ZE NIET VERWACHT HADDEN.....

DAAR LEEFT NOG IEMAND !

UUH!

HOGAN ! CONTROLEER HET.....

TOM GING VOORZICHTIG TE WERK, HIJ HAD GEEN BEHOEFTE AAN EEN JAPANSE GRANAAT....

HIER LIGGEN 'N BRITSE OFFI-CIER EN EEN SIKH...

EEN BRITSE OFFICIER VUIL EN IN GEHA-VENDE KLEDING...DE SIKH MET NOG IETS VAN TROTS OM ZICH HEEN...

EEN LEEFT ER NOG.... MAAR WIE ?

EEN MAN IN LEVEN.... MAAR HOE KWAMEN ZE HIER ?

HOOFDSTUK 2. LOYALITEIT.

MAAR DE EER VAN EEN COLEBROOK KWAM NOOIT BETER TOT UITING, DAN TIJDENS DE MUITERIJ IN INDIA.
VANWAAR AL DIE DRUKTE, HARAM SINGH ?
ER IS MUITERIJ UITGEBROKEN, U MOET WEG, KOLONEL SAHIB !
KOLONEL COLEBROOK KON HET NIET GELOVEN, MAAR HARAM SINGH HIELD AAN.....
WE MOETEN JE ZOON MEENEMEN, HARAM SINGH !
VADER, WACHT !
DE MUITERS ZIJN VLAKBIJ, KOLONEL SAHIB !

MISSCHIEN KON COLEBROOK HET NOG STEEDS NIET GELOVEN. ZIJN ORDER WAS VLUG EN DRINGEND.....

NEEM JACKIE EN JE ZOON, HARAM SINGH, ZORG GOED VOOR ZE !

HET IS MIJN PLICHT BIJ U TE BLIJVEN !

DE STEM VAN KOLONEL COLEBROOK KLONK BEVELEND.....

JIJ KENT HET LAND EN HET VOLK, ZORG GOED VOOR MIJN VROUW EN DE KINDEREN.....GA NU !

COLEBROOKS VROUW ZAG HAAR MAN MET OPGEHEVEN HOOFD DE MUITERS TEGEMOET GAAN, DAT WAS HET LAATSTE.....

VANAF DIE DAG BLEEF DE FAMILIE VAN HARAM SINGH DE COLEBROOKS TROUW. GEDURENDE DE EERSTE WERELDOORLOG PEELDE BOB COLEBROOK MET DE ZOON VAN SINGH..

WAAROM MOET IK TOCH ALTIJD VOOR MUITER SPELEN ?

MIJN OVER-GROOTVADER VOCHT MET ZE.

DAAR KOMEN DE TUINJONGENS. NU ZIJN ZIJ DE TURKEN EN WIJ ZIJN HET BRITSE LEGER !

LAAT ZE AANVAL-LEN !

TUSSEN DE TWEE OORLOGEN WERD BOB COLEBROOK NAAR INDIA GESTUURD EN HARAM SINGH GING MET HEM MEE.....

IEDEREEN ZEGT DAT ER OORLOG KOMT, IK MOET PROBEREN IN EUROPA GEPLAATST TE WORDEN, HARAM..

ALS ZE ONS NODIG HEBBEN, ROEPEN ZE ONS WEL OP. ONZE FAMILIES HEBBEN NOG NOOIT EEN OORLOG GEMIST.

DE OORLOG BRAK UIT...MAAR COLEBROOK BLEEF IN INDIA. OP EEN DAG WERD HIJ SAMEN MET LUITENANT HARRY DEVERS BIJ DE KOLONEL GEROEPEN.....

IK HEB JULLIE VOOR DEZE TAAK UITGEKOZEN....

MAAR SIR, WE GAVEN ONS OP VOOR NOORD-AFRIKA !

COLEBROOK EN DEVERS HADDEN GEHOOPT IN NOORD-AFRIKA TE KUNNEN VECHTEN EN NU MOESTEN ZE NAAR BIRMA.....

JULLIE KENNEN DIT DEEL VAN DE WERELD. JAPAN IS ONZE VIJAND HIER.

MET TEGENZIN REISDEN DEVERS EN COLBROOK NAAR BIRMA. NA HUN BEVORDERING TOT KAPITEIN KREGEN ZE ELK EEN REGIMENT BIRMAANSE SOLDATEN ONDER ZICH.....

COLEBROOK WILDE HET OERWOUD IN....HIJ VOELDE, DAT DAAR DE STRIJD GESTREDEN ZOU WORDEN.....

IN DECEMBER 1941 BRAK DE OORLOG UIT....EN DE BIRMA RIFLES HAASTTEN ZICH NAAR HUN TAAK....

NU, COLEBROOK, EINDELIJK HEB JIJ JE OORLOG....

IK HEB GEHOORD, DAT HET REGIMENT HIER KOMT, BOB.

COLEBROOK WAS BLIJ, SAMEN MET ZIJN VRIENDEN UIT INDIA ZOU HIJ DE VIJAND TE LIJF GAAN....

IK ZAL BLIJ ZIJN ZE TE ZIEN, HARRY !

MAAR ONZE TAAK LIGT BIJ DE BIRMAANSE SOLDATEN, BOB !

HARAM SINGH HIELP COLEBROOK MET ZIJN BAGAGE.....

KOMT HET REGIMENT HIER, SAHIB ?

JA, NU KUN JE DE MENSEN, DIE JE NOG GELD SCHULDIG BENT, TERUG BETALEN, HARAM !

HARAM GRINNIKTE, TOEN HIJ DAARAAN TERUGDACHT....

HET ZAL MIJ EEN GENOEGEN ZIJN, KAPITEIN SAHIB, HET ZIJN BESTE MENSEN HIER...MAAR GEEN VRIENDEN UIT M'N KINDERTIJD...

EINDELIJK MARCHEERDEN ZE HET OERWOUD IN EN BOUWDEN DE STELLINGEN OP...

KAPITEIN DEVERS ZIET ER BEZORGD UIT... VOOR DEZE OORLOG ZIJN WE NIET GETRAIND.

ER MOET IETS AAN DE HAND ZIJN, HARAM.

DEVERS EN LUITENANT TONY COLLINS KWAMEN OP COLEBROOK AF....

DE JAPPEN ZIJN DE GRENS AL OVER, NIEMAND WEET HOE VER ZE AL ZIJN....

ZIJ WETEN WEL, HOE ZE IN HET OERWOUD MOETEN VECHTEN !

HET IS ONZE TAAK ZE TEGEN TE HOUDEN...

DE SPANNING WAS MERKBAAR, NU DE OORLOG MET DE JAPANNERS NADERBIJ KWAM

ZES VLIEG-TUIGEN, KAPITEIN !

SCHIET ZE NEER, MANNEN !

MAAR DE JAPANSE MITSUBUSHI BOMMENWERPERS VLOGEN TE HOOG, DE LUIKEN WERDEN GEOPEND EN DE DODELIJKE LADING KWAM NAAR BENEDEN....

EEN VAN DE BOMMEN KWAM NEER BIJ HET AFWEER-GESCHUT. BOB COLEBROOK RENDE NAAR VOREN...

DAT KANON MOET WEER IN ACTIE KOMEN!

KOM TERUG, SAHIB. HIER KUNNEN WE NIET TEGEN VECHTEN!

COLEBROOK VUURDE EEN REGEN KOGELS AF OP EEN DUIKEND VLIEGTUIG...

NA HUN BOMMEN GELOST TE HEBBEN, VLOGEN DE VLIEGTUIGEN TERUG....

DAT WAS EEN VOORPROEFJE... DE JAPANSE PATROUILLES ZIJN OP 15 KILOMETER AFSTAND...

EN WE SCHOTEN ER NIET EEN NEER !

RAZENDVLUG NAMEN DE SOLDATEN HUN POSITIES WEER IN... IN AFWACHTING VAN DE VOLGENDE ZET...

HIER KOMEN ONZE TROEPEN !

UIT INDIA, MAAR NIET VAN ONS REGIMENT.

DE MANNEN HADDEN HET ZWAAR TE VERDUREN GEHAD TEGEN DE JAPANNERS, ZE WAREN MOE....

DE JAPANNERS ZIJN HIER OVER EEN GOED UUR !

WE ZULLEN ZE TEGENHOUDEN..... WE MOETEN WEL !

EVEN LATER GAF DE WACHT EEN GIL.....EEN SCHOT WEERKLONK....

JAPPEN ! ! DAAR TUSSEN DE BOMEN !

TUSSEN HET SCHIETEN DOOR, HOORDEN DE BIRMANEN DE KRETEN VAN HUN VIJANDEN.....

VUREN !

BANZAI !

PLOTSELING OPENDEN DE KANONNEN HET VUUR...EN ZAAIDEN DOOD EN VERDERF ONDER DE SCHREEUWENDE JAPANNERS....

MAAR HOE MOEDIG DE MANNEN OOK VOCHTEN, LANGZAAM MAAR ZEKER TROKKEN DE JAPANNERS OP.....
NOG EVEN EN HET IS MET ONS GEDAAN !
WE PROBEREN ZE NOG EENMAAL TEGEN TE HOUDEN !

HARAM SINGH KWAM NAAR COLEBROOK TOE.....
ALS WE NU TERUGTREKKEN, IS HET NOG EERVOL.....
WE KUNNEN NU NIET TERUGTREKKEN, DAT IS FATAAL VOOR DE ACHTERLINIES !

OP DAT MOMENT KWAMEN DE JAPANNERS SCHREEUWEND AANRENNEN....
BLIJF SCHIETEN, SOLDATEN VAN BIRMA !

SCHIETEND EN MET DE BAJONET OP HET GEWEER, KWAM HET KEIZERLIJKE JAPANSE LEGER AAN-STORMEN.....

BANZAI !

HOU ZE TEGEN ! WE KUNNEN HET !

HET GEVECHT WOEDDE IN ALLE HEVIGHEID. BOB COLEBROOK RIEP NAAR DE BANG GEWORDEN HARAM SINGH.....

HARAM ! KOM HIER !

IK KAN NIET !

TOEN ZAG COLEBROOK HOE DE VRIEND UIT ZIJN KINDERJAREN HEM OP HET KRITIEKE MOMENT IN DE STEEK LIET.....

HARAM SINGH ! ELLENDIGE LAFAARD ! REN VOOR JE LEVEN !

UREN LATER, ZAG HARAM SINGH VANUIT ZIJN SCHUILPLAATS HOE ZIJN VRIEND WEGGEVOERD WERD.....

TOEN VLUCHTTE HARAM SINGH, DE LAFFE DESERTEUR WEG VAN HET SLAGVELD EN VAN DIE VRESELIJKE JAPANNERS.....

HOOFDSTUK 3. HET SCHULDGEVOEL.

HUN STEMMEN WEKTEN ENKELE SLAPENDE SIKHS....
HET WACHTWOORD KEN IK NIET, MAAR IK BEN HARAM SINGH, EEN VRIEND !

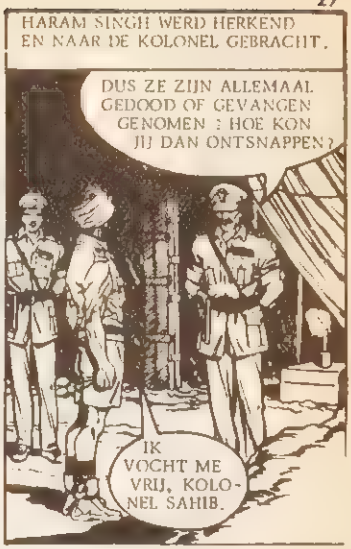
HARAM SINGH WERD HERKEND EN NAAR DE KOLONEL GEBRACHT.
DUS ZE ZIJN ALLEMAAL GEDOOD OF GEVANGEN GENOMEN : HOE KON JIJ DAN ONTSNAPPEN?
IK VOCHT ME VRIJ, KOLONEL SAHIB.

ZIJN BEVENDE STEM VERTELDE HAAR EIGEN VERHAAL....
ER WAREN DUIZENDEN JAPANNERS ! WE VOCHTEN EN VOCHTEN, MAAR KONDEN ZE NIET TEGENHOUDEN KOLONEL SAHIB !

DE KOLONEL LUISTERDE DOODSTIL NAAR HET VERWARDE VERHAAL.....

HIJ LIEGT ! IK HAD NOOIT GEDACHT, DAT HARAM SINGH COLEBROOK IN DE STEEK ZOU LATEN. NU IS BOB GEVANGEN GENOMEN !

ZIJN GEZICHT STOND HARD, TOEN DE KOLONEL UZIG SPRAK TOT HARAM SINGH....

JE LIEGT, HARAM SINGH ! JE HEBT COLEBROOK SAHIB IN DE STEEK GE-LATEN. IK WIL JE NIET LANGER IN MIJN REGIMENT HEBBEN.

HARAM SINGH SCHAAMDE ZICH, SALUEERDE EN GING WEG.....
ER IS HIER GEEN PLAATS VOOR IEMAND, DIE ZIJN VRIEND IN DE STEEK LAAT.

HARAM SINGH LIEP TUSSEN ZIJN OUDE REGIMENTS VRIENDEN...

GANGA SINGH KEEK NIET OP TOEN HARAM VOORBIJ KWAM. IEDEREEN HAD 'T VERHAAL VAN HARAM SINGH GEHOORD...

GANGA, MIJN VRIEND, HIER IS 'T GELD, DAT IK JE SCHULDIG WAS. ZEGT ER DAN NIEMAND IETS ?

SCHAAMTE VERANDERDE IN WOEDE. HIJ SMEET HET GELD OP DE GROND.

GOED ! IK WAS BANG EN RENDE WEG, MAAR JULLIE WETEN NIET WAT HET BETEKENT OM TEGEN DIE JAPANNERS TE MOETEN VECHTEN !

TOEN SPRAK BIHAR SINGH, DE OUDSTE VAN HET REGIMENT EN IEDEREEN LUISTERDE.....

VERVLOEKT ZIJT GIJ, HARAM SINGH, OMDAT GE COLEBROOK SAHIB IN DE STEEK GELATEN HEBT !

HARAM SINGH GING, DE WOORDEN VAN BIHAR SINGH KLONKEN NOG IN ZIJN OREN.

IK BEN VERVLOEKT, GEEN VRIEND HEB IK OVER. MIJN DAGEN ZIJN GETELD !

HARAM SINGH DWAALDE VAN HET ENE KAMP NAAR HET ANDERE. DE GROTE TERUGTOCHT DUURDE VOORT, EN OP EEN DAG.....

STEEDS DIE TERUG-TOCHT ! STRAKS IS HEEL BIRMA VERLOREN !

STEEDS WEER ZAG HIJ HET GEZICHT VAN HARAM VOOR ZICH, TOEN DIE GEVANGEN GENOMEN WERD EN ALDOOR STELDE HIJ DEZELFDE VRAAG.....

DE KRIJGSGEVANGENEN WORDEN UIT-GEHONGERD EN MOETEN WERKEN TOT ZE NEERVALLEN !

EN MIJN REGIMENT ?

ZE WERDEN ALLEN GEDOOD OF GEVANGEN GENOMEN.

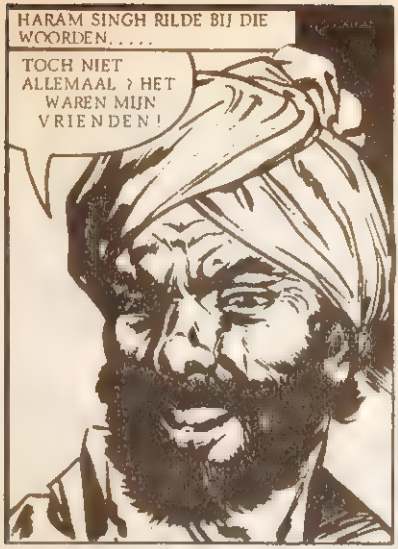
HARAM SINGH RILDE BIJ DIE WOORDEN.....
TOCH NIET ALLEMAAL ? HET WAREN MIJN VRIENDEN !

TOEN STELDEN ZE HARAM DE VRAAG, WAAR HIJ BANG VOOR WAS....
WAAROM BEN JU NIET BIJ JE REGIMENT ? JE BENT TOCH GEZOND ?
NEE, IK...
DEZE MAN IS NIET TE VERTROUWEN.... EEN LAFAARD

HARAM SINGH VOELDE ZICH VERSLAGEN, ZELFS DEZE INDIERS HERKENDEN HEM ALS EEN LAFAARD.....
WACHT...! WACHT TOCH !

ZIJN VERNEDERING WAS COMPLEET. LANGZAAM DRONG HET TOT HEM DOOR WAT HEM TE DOEN STOND.....

SOLDAAT, HEB JE NIET GELEERD TE SALUEREN ?

ZIJN BESLUIT STOND VAST, TOEN HIJ DE BRITSE OFFICIER GROETTE.....

KAN IK U EVEN SPREKEN, KAPITEIN ?

GA JE GANG, SOLDAAT !

HARAM VERTELDE ALLEEN, DAT ZIJN OFFICIER EN ZIJN VRIENDEN GEVANGEN GENOMEN WAREN. . .
IK KEN KAPITEIN DEVERS. . . HET WAS EEN BEROERDE GESCHIEDENIS.
WAAR ZOUDEN DE JAPANNERS HEN HEEN GEBRACHT HEBBEN, SAHIB ? IK MOET HET WETEN !

ZE WORDEN GE-VANGEN GEHOUDEN OP EEN SOORT DUIVELS EILAND, LAUCHUANG EILAND WORDT HET GENOEMD.
LAUCHUANG EILAND. . . DANK U, SAHIB !

HOOFDSTUK 4. DE WEG TERUG

OP LAUCHUANG EILAND LEGDEN DE JAPANNERS EEN VLIEGVELD AAN. DE KRIJGSGEVANGENEN WERDEN GEDWONGEN ONDER DE BRANDENDE ZON HUN WERK TE DOEN.....

OFFICIEREN WERKTEN ZIJ AAN ZIJ MET ANDERE RANGEN. KAPITEIN COLEBROOK HAD IN ZIJN LEVEN NOG NOOIT ZO HARD GEWERKT.....

VOORUIT, BOB, NOG EEN KRUIWAGEN...

IK KAN NIET MEER, IK BEN OP !

COLEBROOK EN DEVERS WAREN UIT-GEPUT, OP HUN RUGGEN ZAG MEN DE RESULTATEN VAN AFSTRAFFINGEN
IK STERF NOG LIEVER, DAN HIER MEE DOOR TE GAAN !
BOB, ZE ZULLEN JE DODEN ! JE MOET DOORGAAN!

EN KLONKEN VOETSTAPPEN.....
NEE ! NEE !
JULLIE ZIJN HIER OM TE WERKEN !

HET GEWEER KWAM NEER OP COLEBROOKS HOOFD....

ZE LIETEN HEM ONDER DE MEEDOGENLOZE ZON LIGGEN.....

BEMOEDER HEM NIET MEER, DEVERS, HIJ IS EEN LAF-AARD !

HARDE WOORDEN, JACK.

DEVERS WIST, DAT JACK HERRICK GELIJK HAD. BOB HAD DE MOED VERLOREN. DIE AVOND PORBEERDE HIJ MET HEM TE PRATEN.
WE MOCHTEN JE NIET EERDER HALEN, KOM MEE, BOB.
WE VERZORGEN JE NIET COLEBROOK, ALS JE NIET WERKT.
NEE...IK KAN NIET MEER !

DE ELLENDE VAN DE LAATSTE WEKEN HADDEN COLEBROOK TOT EEN GEBROKEN MAN GEMAAKT.....
OPSCHIETEN!
IK KEN HEM ! HIJ WERKT...OF HIJ STERFT !
DE MAN IS ZIEK !

ONDERTUSSEN WAS HARAM SINGH OP WEG NAAR LAUCHUAN EILAND. VOOR HEM LAG DE KUST.....
ALS COLEBROOK SAHIB NU NOG MAAR IN LEVEN IS !

GEDURENDE DE LANGE REIS DOOR HET OERWOUD WAS HARAM ZIJN BANGHEID VERGETEN, MAAR NIET DE LAATSTE WOORDEN VAN COLEBROOK.....

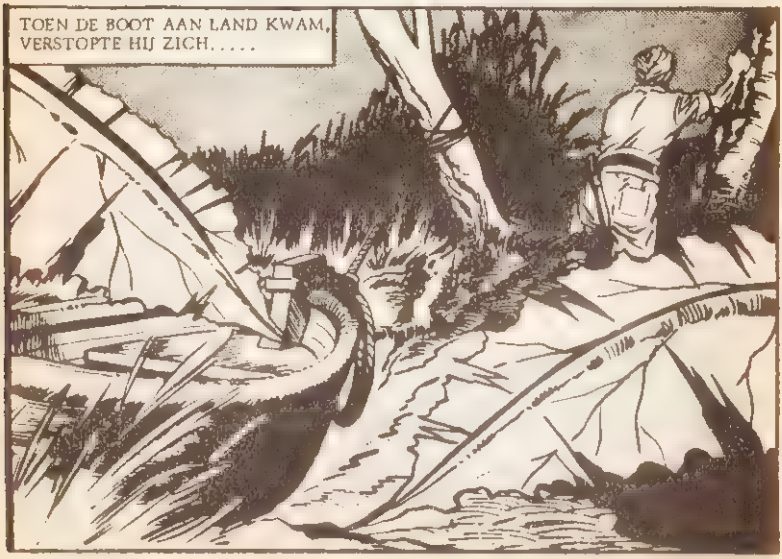

DE UITGEPUTTE MANNEN PROBEERDEN EEN PAAR UUR TE SLAPEN.....

LUISTER ! IK HOOR WAT !

LUITENANT FINLAY KEEK MAJOOR DEVERS AAN.....

DROOM JE WEER, JACK ?

NIE LUISTER !

KAPITEIN COLEBROOK, SAHIB... KAPITEIN COLEBROOK...

EEN JAPANNER WAS AL DOOR HARAM SINGH GEDOOD.....ER ZOUDEN ER MEER VOLGEN..

WIE IS DAAR ?

ZACHTJES...WIE MOET JE HEBBEN ?

KAPITEIN COLEBROOK, SAHIB...

HARAM SCHROK TOEN HIJ DE MANNEN ZAG. WAREN DIT BRITSE LEGER OFFICIEREN ?

GEGROET, KAPITEIN DEVERS SAHIB...WAAR IS COLEBROOK, LEEFT HIJ NOG ?

HARAM SINGH ! HOE KOM JIJ HIER ?

COLEBROOK LEEFT NOG, MAAR...

LANGZAAM OPENDE COLEBROOK ZIJN OGEN....
HIJ LEEFT ! BOB... KAPITEIN, IK BEN HET, HARAM SINGH !
HARAM SINGH ? JE BENT TOCH EEN LAFAARD ? GA WEG !
COLEBROOK IS GEK ! ER WAS VEEL MOED VOOR NODIG OM HIER BINNEN TE DRINGEN !

ER IS GEEN TIJD OM TE PRATEN... IK HEB EEN BOOT KLAAR LIGGEN !
'N BOOT ? DAT IS FANTASTISCH !
ALS WE LANGS DE WACHT KOMEN !
HET LUKTE HARAM !

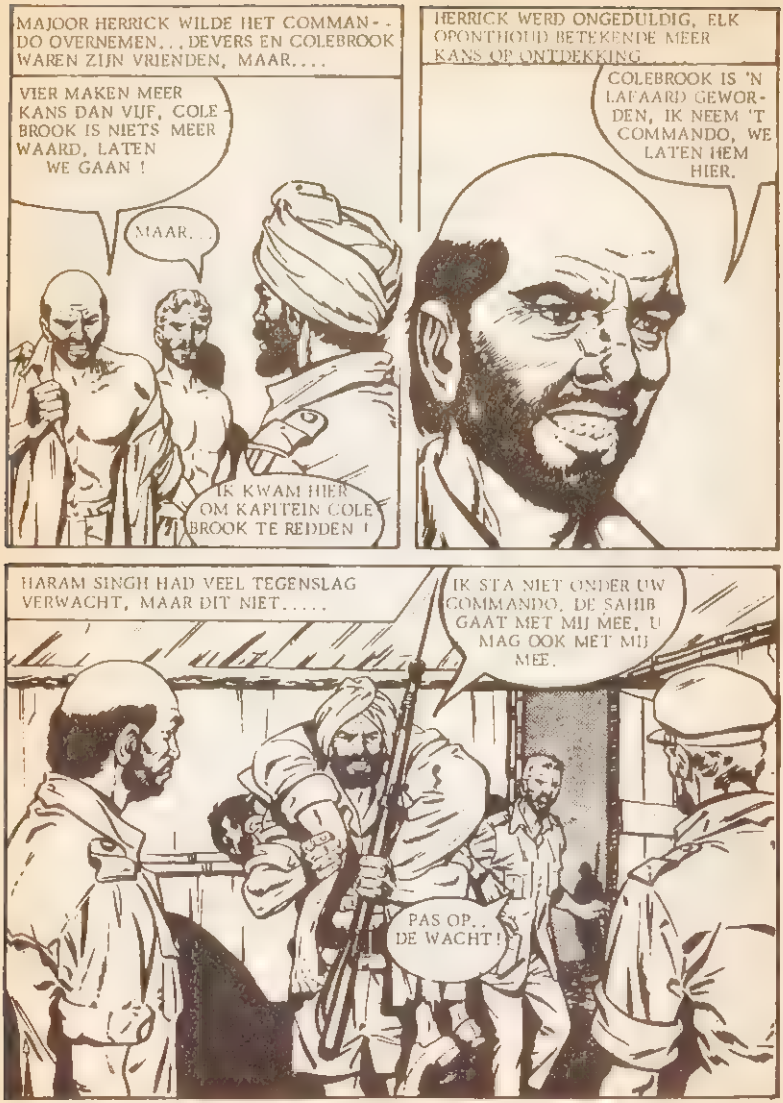
MAJOOR HERRICK WILDE HET COMMANDO OVERNEMEN... DEVERS EN COLEBROOK WAREN ZIJN VRIENDEN, MAAR....
VIER MAKEN MEER KANS DAN VIJF, COLEBROOK IS NIETS MEER WAARD, LATEN WE GAAN !
MAAR...
IK KWAM HIER OM KAPITEIN COLEBROOK TE REDDEN !
HERRICK WERD ONGEDULDIG, ELK OPONTHOUD BETEKENDE MEER KANS OP ONTDEKKING....
COLEBROOK IS 'N LAFAARD GEWORDEN, IK NEEM 'T COMMANDO, WE LATEN HEM HIER.
HARAM SINGH HAD VEEL TEGENSLAG VERWACHT, MAAR DIT NIET.....
IK STA NIET ONDER UW COMMANDO. DE SAHIB GAAT MET MIJ MEE. U MAG OOK MET MIJ MEE.
PAS OP.. DE WACHT!

HARAM SINGH LEGDE COLEBROOK NEER EN SNELDE NAAR DE DEUR.....

EVEN LATER GINGEN DE MANNEN, GEKLEED IN JAPANSE UNIFORMEN OP WEG....

OPSCHIE-TEN !

COLEBROOK ZAL MEER LAST VEROORZAKEN, DAN HIJ WAARD IS.....

DE MANNEN WAREN VERZWAKT EN UITGEPUT, HET ROEIEN VERGDE VEEL VAN HUN KRACHTEN....

MIJN BESLUIT STAAT VAST. IK BEN DEZE MAN TE VEEL VERSCHULDIGD...

GOED, MAAR LATEN WE NU GAAN !

HET WAS DONKER, MAAR TOEN HET KLEINE BOOTJE WEGVOER, KREEG EEN JAPANSE WACHT HEN IN DE GATEN.....

'N BOOT ? WIE KAN DAT ZIJN ?

HET ZOEKLICHT ! NIEMAND MAG NA DONKER NOG VAREN !

EVEN LATER BESCHEEN HET ZOEKLICHT HET KLEINE BOOTJE....

DE JAPPEN HEBBEN ONS GEZIEN !

NATUURLUK, IDIOTEN, ROEIEN, VOORUIT !

ZE ROEIDEN ALS BEZETENEN, DE BOOT SCHOOT VOORUIT, TOEN VUURDEN DE JAPANNERS.

LUITENANT FINLAY ZOU ENGELAND NOOIT WEER ZIEN, ZIJN LEVENLOZE LICHAAM VIEL IN HET WATER. . . .

ZE ZULLEN ACHTER ONS AANKOMEN, HARAM, LAAT 'M LIGGEN. DOOR HEM WORDEN WE NOG ALLEMAAL GEDOOD.

U KUNT SAMEN MET DE KAPITEIN VERDER GAAN, IK LAAT COLEBROOK NIET IN DE STEEK !

HERRICK BEGREEP, DAT HIJ MET DE INDIER ALS GIDS MEER KANS HAD. SAMEN GINGEN ZE OP PAD DOOR HET OERWOUD. .

IK ZAL U DOOR HET OERWOUD LEIDEN. KAPITEIN COLEBROOK MOET LEVEN OM TE WETEN, DAT HET ME SPIJT. . . . .

HOOFDSTUK 5. WOEDE DER WRAAK.

TOEN ZE BIJ DE WEG KWAMEN, VROEGEN ZE ZICH AF HOE DICHT DE JAPANNERS AL ACHTER HEN AAN ZOUDEN KOMEN.....

DAAR IS DE WEG... WE HEBBEN TRANSPORT NODIG.

ER ZAL WEL EEN AUTO LANGS KOMEN.

DE ENGELSE VRACHTWAGEN, DIE LANGS KWAM, WERD BESTUURD DOOR EEN JAPANNER.....

EEN ENGELSMAN, VAST EEN ONTVLUCHTE GEVANGENE....

DE JAPANNER HEEFT NOOIT GEWETEN, DOOR WIE HU NEERGESCHOTEN WERD.....

DIRECT STAPTEN ZE IN, HET PAD LEIDDE DOOR HET OERWOUD...MAAR IETS VERDER WEG BEVOND ZICH HET JAPANSE LEGER.....

WE ZULLEN WEER GAUW HET OER-WOUD IN MOETEN.

WE KUNNEN OOK DE RIVIER NEMEN, DAT LUKT ME VEI-LIGER, SAHIB...

HARAM SINGH HAD NIET VERWACHT EEN BANGE, GEBROKEN MAN TE MOETEN REDDEN....

ALS WE GOLEBROOK ACHTERLATEN, LUKT HET ONS DOOR HET OERWOUD TE KOMEN....

SAHIB, DAT IS ONMOGELIJK !

DE LIETEN DE VRACHTWAGEN ACHTER EN TROKKEN NAAR DE RIVIER. ER HING EEN KAPOTTE HANGBRUG.....

WE KOMEN ER NIET OVER !

WE MOETEN HET KLAARSPELEN !

WAT GEBEURT ER, HARAM ! JE LIET ME TOCH IN DE STEEK !

HARAM ANTWOORDDE NIET. LANGZAAM KLOM HIJ NAAR BENEDEN NAAR HET SNEL STROMENDE WATER.....

HET LUKT JE NOOIT !

HET MOET !

HARAM SINGH HEEFT NOOIT BEGREPEN HOE HET HEM LUKTE DE OVERKANT TE BEREIKEN...

EINDELIJK VOELDE HIJ GROND EN BLEEF LANGE TIJD UITGEPUT LIGGEN.....

DANKZIJ HARAM SINGH BEREIKTEN OOK DE ANDEREN DE OVERKANT, COLEBROOK STAARDE HEM AAN....

WAAROM KWAM JE TERUG ? JE WAS TOCH EEN LAF-AARD ; MAAR...

WAT U OOK VAN ME DENKT, IK BEN NOG STEEDS UW VRIEND... MAAR WE MOETEN VERDER....

COLEBROOK STROMPELDE MEE VERDER HET OERWOUD IN.....

LATEN WE RUSTEN !

NOG TIEN MINUTEN.... JE DOET HET BEST....

GEWAPEND MET HET GEWEER EN DE BAJONET VAN DE VRACHTWAGEN BESTUURDER, STOND HABAN[illegible] [illegible]IL EN LUISTERDE.....

STIL ! IK GELOOF, DAT WE GEVOLGD WORDEN !

DAT MOETEN JAPANNERS ZIJN !

VLUG VERSCHOLEN ZE ZICH EN AL GAUW ZAGEN ZE MANNEN UIT HET KREUPELHOUT KOMEN...

HET ZIJN ER MAAR VIER. NIET SCHIETEN VOOR IK HET SEIN GEEF !

WE MOETEN ZORGEN, DAT ER NIEMAND ONTSNAPT !

VOOR HARAM SINGH WAREN DEZE JAPANNERS DEGENEN DIE HEM VERNEDERD HADDEN.....

VUUR !

IK ZAL 'T JULLIE BETAALD ZETTEN, SPLEETOGEN !

VIJF JAPANNERS WERDEN NEERGESCHOTEN, MAAR EEN BANGE JAPANNER WIST TE ONTKOMEN.....

WIE MISTE ER ?

DAT WAS IK, JACK. HET SPIJT ME !

HARAM SINGH ZOCHT DE OMGEVING AF, MAAR DE JAPANNER WAS ONTKOMEN. DE MANNEN TROKKEN VERDER.

DIE AVOND, TOEN ZE UITRUSTTEN, WISTEN ZE DAT DE JAPANNERS HEN WEER OP DE HIELEN ZATEN... GESPANNEN WACHTTEN ZE AF....

ALS ZE ONS VOOR DONKER NIET VINDEN, GAAT 'T GOED.

VOOR VANNACHT ZIJN WE WEL VEILIG.

OM BEURTEN STONDEN ZE OP WACHT. DE VOLGENDE MORGEN GINGEN ZE VERDER. PLOTSELING 'N SCHOT.. DEVERS VIEL NEER...

HARRY ?

'N SLUIPSCHUTTER... IK RAAKTE 'M !

ER ZULLEN ER NOG MEER ZIJN ! KOM MEE, WE GAAN WEG !

DE DRIE OVERGEBLEVEN MANNEN TROKKEN VERDER....EN UREN LATER.....

WAT IS DAT ? EEN PAGODA...OF EEN TEMPEL ? MISSCHIEN ZIJN WE DAAR VEILIG !

IK MOET RUSTEN...IK KAN NIET MEER !

ALLE BEGRIP VAN TIJD WAREN ZE KWIJT, MAAR HERRICK WAS ER VAN OVERTUIGD, DAT ZE SPOEDIG EEN BRITSE PATROUILLE TEGEN ZOUDEN KOMEN.....

IK BRENG DE SAHIB NAAR DE TEMPEL, DAARNA MOETEN WE VOEDSEL EN WATER GAAN ZOEKEN....

GOED, HARAM. IK HOU DE WACHT !

HARAM LIET COLEBROOK IN DE PAGODA ACHTER EN GING TERUG NAAR HERRICK...

LUISTER NU EENS, HET HEEFT GEEN ZIN JE LEVEN TE RISKEREN DOOR COLEBROOK TE REDDEN.

DAT GEBEURT NIET, SAHIB. IK GA WATER ZOEKEN...

HERRICK BROMDE, ZONDER COLEBROOK WAREN ZE NU VEILIG.....

JE MAG HEM REDDEN, HARAM, MAAR IK BELOOF JE, DAT IK HEM VOOR DE KRIJGSRAAD ZAL SLEPEN !

PAS OP, SAHIB ! ACHTER U !

TE LAAT - HARAM SINGH SCHOOT EN STOOF TOEN ZONDER ACHT TE SLAAN OP DE REGEN VAN KOGELS OP DE JAPANNER AF...

HUIGEND STOND HARAM SINGH DAAR... AAN ZIJN VOETEN DE DOODDE LICHAMEN VAN DE BRIT EN DE JAPANNER....

SAHIB COLEBROOK EN IK ZIJN NU ALLEEN...IK MOET HEM UIT DIE PAGODA HALEN.

MAAR BINNEN OPENDE COLEBROOK ZIJN OGEN...ALS VERSTEEND BLEEF HIJ ZITTEN....

DIT WAS HET EINDE. WEER KRIJGSGEVANGENE ZIJN, ZOU HIJ NIET OVERLEVEN... OOK HARAM NIET.

DAAR KOMT IEMAND !

STIL ALLEMAAL ! DENK ER AAN, ENGELSMAN..... GEEN GELUID !

OP DAT MOMENT GING HEEL ZIJN JEUGD SAMEN MET HARAM SINGH DOOR ZIJN HOOFD. HIJ BEDACHT, HOE HARAM ZIJN LEVEN GEWAAGD HAD OM HEM TE REDDEN.....

DE SCHORRE KREET REDDE HARAM. ZIJN GEWEER KNALDE...EEN JAPANNER VIEL VAN DE MUUR NAAR BENEDEN.....

ALS EEN WILDE RENDE HARAM AL SCHIETEND DE STENEN TRAP OP, MAAR VANUIT DE PAGODA SCHOTEN DE JAPANNERS.....
BOB SAHIB.... IK KOM.... HOU VOL !

DODELIJK GEWOND, STREED HARAM SINGH ZIJN LAATSTE STRIJD.....

ZO KWAMEN ZE TOT RUST...ROBERT COLEBROOK EN DE LOYALE HARAM SINGH, DIE NIETS LIEVER WILDE DAN DE COLEBROOKS TROUW BLIJVEN.....

HET SPIJT ME... IK RENDE WEG, BOB SAHIB... MAAR.... IK KWAM.. TERUG !

MIJ SPIJT HET OOK, HARAM... WAT IK ZEI.... JE BENT...EEN DAPPER MAN... JE BENT... M'N VRIEND !

Published by Euredit and distributed by Baldakijn Boeken, 20-28 Elisabethgaarde, Bussum. Printed in Finland.

Lees onze

MAXI STRIP

OORLOG WESTERN
VICTORIA BAJONET

192 PAGINA'S
IN BEELD

SPANNING
EN
SENSATIE